

## VÝPIS Z KATASTRU NEMOVITOSTÍ

prokazující stav evidovaný k datu 18.03.2019 00:00:00

získáno bezplatně dálkovým přístupem pro účel: Dědické řízení, č.j.: 34 D 198/2014 pro Notář Dvořáková Hana, JUDr.

Obec: 020713 Prostějov

Obec: 589896 Plumlov

Parcela: 794660 Āarovice

List vlastnictví: 91

Vlast. území jsou pozemky vedeny ve dvou číselných řadách (St. = stavební parcela)

Vlastník / Jméno oprávněný	Identifikátor	Podíl
Státní právo Sedmák Ing., Vinohrádky 528, 79803 Plumlov	570227/1498	

Parcela	Výměra [m <sup>2</sup> ]	Druh pozemku	Způsob využití	Způsob ochrany
182/5	79	zastavěná plocha a nádvoří		
k pozemku stojí stavba: bez čp/če, zem.stav, LV 460				
104/8	70	ostatní plocha	manipulační plocha	
104/19	497	ostatní plocha	manipulační plocha	
104/21	737	ostatní plocha	manipulační plocha	
104/31	109	ostatní plocha	manipulační plocha	
110/5	61	orná půda		zemědělský půdní fond
110/6	96	orná půda		zemědělský půdní fond
111/2	656	orná půda		zemědělský půdní fond
2204	510	orná půda		zemědělský půdní fond

na práva sloužící ve prospěch nemovitostí v části B - Bez zápisu

na práva zatěžující nemovitosti v části B včetně souvisejících údajů

státní právo exekutorské podle § 69a exekučního řádu

kladěna ve výši 328.317,- Kč s příslušenstvím a náklady soudního řízení.

oprávnění pro

Česká republika, RČ/IČO: 00000001-001, vykonává: Česká správa sociálního zabezpečení, Křížová 1292/25, Smíchov, 15000 Praha 5, RČ/IČO: 00006963

zavinlost k

Parcela: St. 182/5, Parcela: 104/19, Parcela: 104/21, Parcela: 104/31, Parcela: 104/8, Parcela: 110/5, Parcela: 110/6, Parcela: 111/2, Parcela: 2204

Exekuční příkaz o zřízení exekutorského zástavního práva na nemovitosti Exekutorského úřadu Prostějov č.j.:018 EX 01284/13-009, Mgr. Lenka Černošková, ze dne 22.05.2013.

Z-5096/2013-709

Rozhodnutí Státního pozemkového úřadu o výměně nebo přechodu vlastnických práv v pozemkové úpravě, o zrušení věcného břemene, o zřízení věcného břemene č.j.:SPU 022539/2017 ze dne 07.02.2017. Právní moc ke dni 25.02.2017. Právní účinky zápisu ke dni 22.12.2016. Zápis proveden dne 27.02.2017; uloženo na prac. Prostějov

Z-5615/2016-709

datu podle právní úpravy účinné v době vzniku práva

Nemovitosti jsou v územním obvodu, ve kterém vykonává státní správu katastru nemovitostí ČR

Katastrální úřad pro Olomoucký kraj, Katastrální pracoviště Prostějov, kód: 709.

# VÝPIS Z KATASTRU NEMOVITOSTÍ

prokazující stav evidovaný k datu 18.03.2019 00:00:00

Okres: CZ0713 Prostějov

Obec: 589896 Plumlov

Kat.území: 794660 Žárovice

List vlastnictví: 91

V kat. území jsou pozemky vedeny ve dvou číselných řadách (St. = stavební parcela)

## Typ vztahu

### Pořadí k

- o Zástavní právo exekutorské podle § 69a exekučního řádu  
pohledávka ve výši 1.129.810,- Kč s příslušenstvím a náklady soudního řízení.

#### Oprávnění pro

MJM Litovel a.s., Cholinská 1048/19, 78401 Litovel,  
RČ/IČO: 45193592

#### Povinnost k

Parcela: St. 182/5, Parcela: 104/19, Parcela: 104/21, Parcela: 104/31, Parcela:  
104/8, Parcela: 110/5, Parcela: 110/6, Parcela: 111/2, Parcela: 2204

- Listina Exekuční příkaz o zřízení exekutorského zástavního práva na nemovitosti  
Exekutorského úřadu Přerov č.j.:103 Ex 29025/12-23, JUDr. Tomáš Vrána, ze dne  
22.06.2012. Právní moc ke dni 09.07.2012.

Z-8270/2012-709

- Listina Rozhodnutí Státního pozemkového úřadu o výměně nebo přechodu vlastnických prá  
v v pozemkové úpravě, o zrušení věcného břemene, o zřízení věcného břemene  
č.j.:SPU 022539/2017 ze dne 07.02.2017. Právní moc ke dni 25.02.2017. Právní  
účinky zápisu ke dni 22.12.2016. Zápis proveden dne 27.02.2017; uloženo na  
prac. Prostějov

Z-5615/2016-709

Pořadí k datu podle právní úpravy účinné v době vzniku práva

## D Poznámky a další obdobné údaje

### Typ vztahu

#### o Nařízení exekuce

##### Povinnost k

Lošťák Zdeněk Ing., Vinohrádky 528, 79803 Plumlov,  
RČ/IČO: 570227/1498

- Listina Usnesení soudu o nařízení exekuce Okresního soudu v Prostějově 35 EXE-1011/20  
ze dne 06.06.2012; uloženo na prac. Prostějov

Z-7600/2012-709

- Listina Vyrozumění soudního exekutora o nabytí právní moci usnesení Exekutorského úřa  
d Přerov 35EXE-1011/2012 ze dne 06.06.2012. Právní moc ke dni 25.07.2012; ulože  
na prac. Prostějov

Z-9597/2012-709

#### o Exekuční příkaz k prodeji nemovitosti

##### Povinnost k

Lošťák Zdeněk Ing., Vinohrádky 528, 79803 Plumlov,  
RČ/IČO: 570227/1498

Parcela: St. 182/5, Parcela: 104/19, Parcela: 104/21, Parcela: 104/31, Parcela:  
104/8, Parcela: 110/5, Parcela: 110/6, Parcela: 111/2, Parcela: 2204

- Listina Exekuční příkaz k prodeji nemovitých věcí Exekutorského úřadu Prostějov č.j.01  
EX 01284/13-009, Mgr. Lenka Černošková, ze dne 22.05.2013; uloženo na prac.  
Prostějov

Z-5096/2013-709

- Listina Rozhodnutí Státního pozemkového úřadu o výměně nebo přechodu vlastnických prá  
v v pozemkové úpravě, o zrušení věcného břemene, o zřízení věcného břemene  
č.j.:SPU 022539/2017 ze dne 07.02.2017. Právní moc ke dni 25.02.2017. Právní  
účinky zápisu ke dni 22.12.2016. Zápis proveden dne 27.02.2017; uloženo na  
prac. Prostějov

Nemovitosti jsou v územním obvodu, ve kterém vykonává státní správu katastru nemovitostí ČR  
Katastrální úřad pro Olomoucký kraj, Katastrální pracoviště Prostějov, kód: 709.

## VÝPIS Z KATASTRU NEMOVITOSTÍ

prokazující stav evidovaný k datu 18.03.2019 00:00:00

Obec: 589896 Plumlov

Obec: 589896 Plumlov

Parcela: 104/19, Parcela: 104/21, Parcela: 104/31, Parcela: 104/8, Parcela: 110/5, Parcela: 110/6, Parcela: 111/2, Parcela: 2204

List vlastnictví: 91

Parcely jsou vedeny ve dvou číselných řadách (St. = stavební parcela)

Z-5615/2016-709

Státní příkaz k prodeji nemovitosti

Státnost k

Lošťák Zdeněk Ing., Vinohrádky 528, 79803 Plumlov,  
IČO: 570227/1498

Parcela: St. 182/5, Parcela: 104/19, Parcela: 104/21, Parcela: 104/31, Parcela: 104/8, Parcela: 110/5, Parcela: 110/6, Parcela: 111/2, Parcela: 2204

Státnost k  
Exekutorský příkaz k prodeji nemovitých věcí Exekutorského úřadu Přerov č.j.:103  
Ex 29025/12-22, JUDr. Tomáš Vrána, ze dne 22.06.2012; uloženo na prac.  
Prostějov

Z-7602/2012-709

Státnost k  
Rozhodnutí Státního pozemkového úřadu o výměně nebo přechodu vlastnických práv  
v pozemkové úpravě, o zrušení věcného břemene, o zřízení věcného břemene  
č.j.:SPU 022539/2017 ze dne 07.02.2017. Právní moc ke dni 25.02.2017. Právní  
účinky zápisu ke dni 22.12.2016. Zápis proveden dne 27.02.2017; uloženo na  
prac. Prostějov

Z-5615/2016-709

Státní vyhláška

Státnost k

Lošťák Zdeněk Ing., Vinohrádky 528, 79803 Plumlov,  
IČO: 570227/1498

Parcela: St. 182/5, Parcela: 104/19, Parcela: 104/21, Parcela: 104/31, Parcela: 104/8, Parcela: 110/5, Parcela: 110/6, Parcela: 111/2

Státnost k  
Usnesení soudního exekutora o nařízení dražebního jednání Exekutorského úřadu  
Přerov č.j. 103 Ex 29025/12-149 elektronická dražba ze dne 16.08.2013; uloženo  
na prac. Prostějov

Z-10134/2013-709

Státní vyhláška

Státnost k

Parcela: St. 182/5, Parcela: 104/19, Parcela: 104/21, Parcela: 104/31, Parcela: 104/8, Parcela: 110/5, Parcela: 110/6

Státní vyhláška

Státnost k

Parcela: 104/19, Parcela: 104/8, Parcela: 110/5

Státní vyhláška

Státnost k

Lošťák Zdeněk Ing., Vinohrádky 528, 79803 Plumlov,  
IČO: 570227/1498

Parcela: St. 182/5, Parcela: 104/19, Parcela: 104/21, Parcela: 104/31, Parcela: 104/8, Parcela: 110/5, Parcela: 110/6, Parcela: 111/2, Parcela: 2204

Státnost k  
Usnesení soudu o nařízení likvidace pozůstalosti Okresního soudu v Prostějově  
34 D-198/2014 ze dne 21.05.2018. Právní moc ke dni 16.06.2018. Právní účinky  
zápisu ke dni 31.07.2018. Zápis proveden dne 03.08.2018.

Z-3062/2018-709

Státní vyhláška - Bez zápisu

Nemovitosti jsou v územním obvodu, ve kterém vykonává státní správu katastru nemovitostí ČR  
Katastrální úřad pro Olomoucký kraj, Katastrální pracoviště Prostějov, kód: 709.

VÝPIS Z KATASTRU NEMOVITOSTÍ  
prokazující stav evidovaný k datu 18.03.2019 00:00:00

Okres: CZ0713 Prostějov Obec: 589896 Plumlov  
Kat.území: 794660 Žárovice List vlastnictví: 91  
V kat. území jsou pozemky vedeny ve dvou číselných řadách (St. = stavební parcela)

E Nabývací tituly a jiné podklady zápisu

Listina

- o Smlouva kupní ze dne 03.08.2005. Právní účinky vkladu práva ke dni 10.08.2005.  
V-3768/2005-709  
Pro: Lošťák Zdeněk Ing., Vinohrádky 528, 79803 Plumlov RČ/IČO: 570227/1498
- o Rozhodnutí Státního pozemkového úřadu o výměně nebo přechodu vlastnických práv v pozemkové úpravě, o zrušení věcného břemene, o zřízení věcného břemene č.j.:SPU 022539/2017 ze dne 07.02.2017. Právní moc ke dni 25.02.2017. Právní účinky zápisu ke dni 22.12.2016. Zápis proveden dne 27.02.2017; uloženo na prac. Prostějov  
Z-5615/2016-709  
Pro: Lošťák Zdeněk Ing., Vinohrádky 528, 79803 Plumlov RČ/IČO: 570227/1498

F Vztah bonitovaných půdně ekologických jednotek (BPEJ) k parcelám

Parcela	BPEJ	Výměra [m <sup>2</sup> ]
110/5	35800	61
110/6	35800	96
111/2	35800	656
2204	52611	490
	53716	20

Pokud je výměra bonitních dílů parcel menší než výměra parcely, zbytek parcely není bonitováno

Nemovitosti jsou v územním obvodu, ve kterém vykonává státní správu katastru nemovitostí ČR:  
Katastrální úřad pro Olomoucký kraj, Katastrální pracoviště Prostějov, kód: 709.

Vyhotovil:  
Český úřad zeměměřický a katastrální - SCD

Vyhotoveno: 18.03.2019 15:06:35

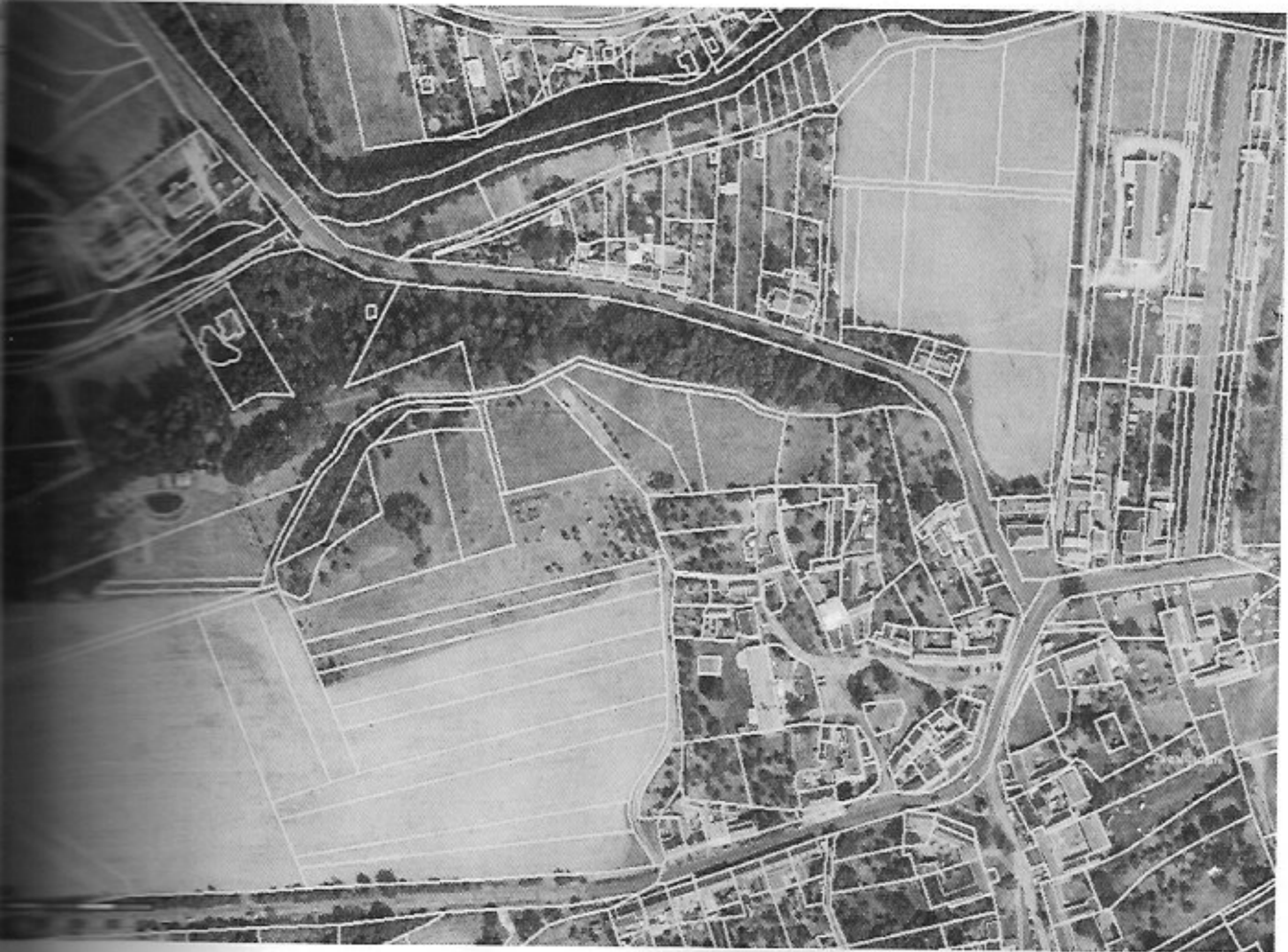

# VÝPIS Z KATASTRU NEMOVITOSTÍ

prokazující stav evidovaný k datu 18.03.2019 00:00:00

Internetové bezplatné dálkovým přístupem pro účel: Dědické řízení, č.j.: 34 D 198/2014 pro Notář Dvořáková Hana, JUDr.

Obec: 589667 Krumstín

Obec: 589667 Krumstín

Parcela: 675202 Krumstín

List vlastnictví: 620

Vlast. území jsou pozemky vedeny ve dvou číselných řadách (St. = stavební parcela)

Identifikátor	Podíl
Lošťák Zdeněk Ing., Vinohrádky 528, 79803 Plumlov	570227/1498

## Nemovitosti

Parcela	Výměra [m <sup>2</sup> ]	Druh pozemku	Způsob využití	Způsob ochrany
848	90	lesní pozemek		pozemek určený k plnění funkcí lesa

Práva sloužící ve prospěch nemovitostí v části B - Bez zápisu

Práva zatěžující nemovitosti v části B včetně souvisejících údajů

Právo exekutorské podle § 69a exekučního řádu

požadávka ve výši 1.129.810,- Kč s příslušenstvím a náklady soudního řízení.

Oprávnění pro

MJM Litovel a.s., Cholinská 1048/19, 78401 Litovel,  
RČ/IČO: 45193592

Povinnost k

Parcela: 848

Z-8270/2012-709

Právo Exekuční příkaz o zřízení exekutorského zástavního práva na nemovitosti Exekutorského úřadu Přerov č.j.:103 Ex 29025/12-23, JUDr. Tomáš Vrána, ze dne 22.06.2012. Právní moc ke dni 09.07.2012.

Právo k datu podle právní úpravy účinné v době vzniku práva

Právo exekutorské podle § 69a exekučního řádu

požadávka ve výši 328.317,- Kč s příslušenstvím a náklady soudního řízení.

Oprávnění pro

Česká republika, RČ/IČO: 00000001-001, vykonává: Česká správa sociálního zabezpečení, Křížová 1292/25, Smíchov, 15000 Praha 5, RČ/IČO: 00006963

Povinnost k

Parcela: 848

Z-5096/2013-709

Právo Exekuční příkaz o zřízení exekutorského zástavního práva na nemovitosti Exekutorského úřadu Prostějov č.j.:018 EX 01284/13-009, Mgr. Lenka Černošková, ze dne 22.05.2013.

Právo k datu podle právní úpravy účinné v době vzniku práva

Údaje a další obdobné údaje

## Právo exekuce

Povinnost k

Lošťák Zdeněk Ing., Vinohrádky 528, 79803 Plumlov,  
RČ/IČO: 570227/1498

Právo Usnesení soudu o nařízení exekuce Okresního soudu v Prostějově 35 EXE-1011/2012

Nemovitosti jsou v územním obvodu, ve kterém vykonává státní správu katastru nemovitostí ČR Katastrální úřad pro Olomoucký kraj, Katastrální pracoviště Prostějov, kód: 709.

# VÝPIS Z KATASTRU NEMOVITOSTÍ

prokazující stav evidovaný k datu 18.03.2019 00:00:00

Okres: CZ0713 Prostějov

Obec: 589667 Krumslín

Kat.území: 675202 Krumslín

List vlastnictví: 620

V kat. území jsou pozemky vedeny ve dvou číselných řadách (St. = stavební parcela)

## Typ vztahu

ze dne 06.06.2012; uloženo na prac. Prostějov

Z-7600/2012-709

*Listina* Vyrozumění soudního exekutora o nabytí právní moci usnesení Exekutorského úřadu Přerov 35EXE-1011/2012 ze dne 06.06.2012. Právní moc ke dni 25.07.2012; uloženo na prac. Prostějov

Z-9597/2012-709

### o Exekuční příkaz k prodeji nemovitosti v SJM

*Povinnost k*

Lošťák Zdeněk Ing., Vinohrádky 528, 79803 Plumlov,  
RČ/IČO: 570227/1498  
Parcela: 848

*Listina* Exekuční příkaz k prodeji nemovitých věcí Exekutorského úřadu Přerov č.j.:103 Ex 29025/12-22, JUDr. Tomáš Vrána, ze dne 22.06.2012; uloženo na prac. Prostějov

Z-7602/2012-709

### o Exekuční příkaz k prodeji nemovitosti

*Povinnost k*

Lošťák Zdeněk Ing., Vinohrádky 528, 79803 Plumlov,  
RČ/IČO: 570227/1498  
Parcela: 848

*Listina* Exekuční příkaz k prodeji nemovitých věcí Exekutorského úřadu Prostějov č.j.018 EX 01284/13-009, Mgr. Lenka Černošková, ze dne 22.05.2013; uloženo na prac. Prostějov

Z-5096/2013-709

### o Dražební vyhláška

*Povinnost k*

Lošťák Zdeněk Ing., Vinohrádky 528, 79803 Plumlov,  
RČ/IČO: 570227/1498  
Parcela: 848

*Listina* Usnesení soudního exekutora o nařízení dražebního jednání Exekutorského úřadu Přerov č.j.:103 Ex 29025/12-105 ze dne 30.05.2013.

Z-5466/2013-709

### o Zapsáno do seznamu likvidační podstaty pozůstalosti

*Povinnost k*

Lošťák Zdeněk Ing., Vinohrádky 528, 79803 Plumlov,  
RČ/IČO: 570227/1498  
Parcela: 848

*Listina* Usnesení soudu o nařízení likvidace pozůstalosti Okresního soudu v Prostějově 34 D-198/2014 ze dne 21.05.2018. Právní moc ke dni 16.06.2018. Právní účinky zápisu ke dni 31.07.2018. Zápis proveden dne 03.08.2018.

Z-3062/2018-709

## Plomby a upozornění - Bez zápisu

## E Nabývací tituly a jiné podklady zápisu

VÝPIS Z KATASTRU NEMOVITOSTÍ

prokazující stav evidovaný k datu 18.03.2019 00:00:00

PROSTĚJOV Prostějov

Obec: 589667 Krumsín

PROSTĚJOV Krumsín

List vlastnictví: 620

Parcely jsou pozemky vedeny ve dvou číselných řadách (St. = stavební parcela)

W-3627/2008 ze dne 02.07.2008. Právní moc ke dni 03.07.2008. Právní účinky  
Z-19.2014. Zápis proveden dne 22.10.2014.

Z-6518/2014-709

Ing. Štěpánk Ing., Vinohrádky 528, 79803 Plumlov

RČ/IČO: 570227/1498

Ustanovených půdně ekologických jednotek (BPEJ) k parcelám - Bez zápisu

je v územním obvodu, ve kterém vykonává státní správu katastru nemovitostí ČR:  
Katastrální úřad pro Olomoucký kraj, Katastrální pracoviště Prostějov, kód: 709.

Vyhotoveno: 18.03.2019 15:06:07

Technický a katastrální - SCD

je v územním obvodu, ve kterém vykonává státní správu katastru nemovitostí ČR  
Katastrální úřad pro Olomoucký kraj, Katastrální pracoviště Prostějov, kód: 709.





## VÝPIS Z KATASTRU NEMOVITOSTÍ

prokazující stav evidovaný k datu 18.03.2019 00:00:00

Vytvářeno bezúplatně dálkovým přístupem pro účel: Dědické řízení, č.j.: 34 D 198/2014 pro Notář Dvořáková Hana, JUDr.

Okres: CZ0713 Prostějov

Obec: 589667 Krumsín

Okres: 675202 Krumsín

List vlastnictví: 87

Vlast. území jsou pozemky vedeny ve dvou číselných řadách (St. = stavební parcela)

Vlastník, jiný oprávněný	Identifikátor	Podíl
<i>Stavební právo</i>		
Lošťák Zdeněk Ing., Vinohrádky 528, 79803 Plumlov	570227/1498	3/4
Marová Eliška RNDr. CSc., Podveská 323/6, Komin, 62400	535114/124	1/4

### Nemovitosti

Parcela	Výměra [m2]	Druh pozemku	Způsob využití	Způsob ochrany
7/4	855	zastavěná plocha a nádvoří		
Na pozemku stojí stavba: Krumsín, č.p. 122, bydlení				
73/4	2249	zahrada		zemědělský půdní fond

### Stavby

St. číslo, č. budovy	Způsob využití	Na parcele	Způsob ochrany
122, č.p. 122	bydlení	St. 7/4	

Práva sloužící ve prospěch nemovitostí v části B - Bez zápisu

Práva zatěžující nemovitosti v části B včetně souvisejících údajů

Stavba právo exekutorské podle § 69a exekučního řádu

Podíl 3/4, pohledávka ve výši 1.129.810,- Kč s příslušenstvím a náklady soudního řízení.

Oprávnění pro

MM Litovel a.s., Cholinská 1048/19, 78401 Litovel,  
RČ/IČO: 45193592

Podílnost k

Lošťák Zdeněk Ing., Vinohrádky 528, 79803 Plumlov,  
RČ/IČO: 570227/1498  
Parcela: St. 7/4, Parcela: 73/4

Exekuční příkaz o zřízení exekutorského zástavního práva na nemovitosti  
Exekutorského úřadu Přerov č.j.:103 Ex 29025/12-23, JUDr. Tomáš Vrána, ze dne  
22.06.2012. Právní moc ke dni 09.07.2012.

Z-8270/2012-709

Právní k datu podle právní úpravy účinné v době vzniku práva

Stavba právo soudcovské

Podíl 3/4, pohledávka ve výši 300.000,- Kč s příslušenstvím, návrh na zřízení práva  
ze dne 15.12.2011

Oprávnění pro

Private Capital Invest a.s., Národní 60/28, Nové Město,  
11000 Praha 1, RČ/IČO: 24784877

Podílnost k

Lošťák Zdeněk Ing., Vinohrádky 528, 79803 Plumlov,  
RČ/IČO: 570227/1498  
Parcela: St. 7/4, Parcela: 73/4

Nemovitosti jsou v územním obvodu, ve kterém vykonává státní správu katastru nemovitostí ČR  
Katastrální úřad pro Olomoucký kraj, Katastrální pracoviště Prostějov, kód: 709.

**VÝPIS Z KATASTRU NEMOVITOSTÍ**  
prokazující stav evidovaný k datu 18.03.2019 00:00:00

Okres: CZ0713 Prostějov Obec: 589667 Krumsín  
Kat.území: 675202 Krumsín List vlastnictví: 87  
V kat. území jsou pozemky vedeny ve dvou číselných řadách (St. = stavební parcela)

*Typ vztahu*

*Povinnost k*

Stavba: Krumsín, č.p. 122

*Listina* Usnesení soudu o nařízení výkonu rozhod.zřízením soud.zástavního práva  
Okresního soudu v Prostějově 25 E-455/2011 ze dne 08.02.2012. Právní moc ke dni  
05.07.2013.

Z-7128/2013-709

*Listina* Usnesení soudu o nařízení výkonu rozhod.zřízením soud.zástavního práva  
Krajského soudu v Brně 17 Co 386/2012-68, 25 E-455/2011 ze dne 07.05.2013.  
Právní moc ke dni 05.07.2013.

Z-7128/2013-709

*Pořadí k datu podle právní úpravy účinné v době vzniku práva*

o Zástavní právo z rozhodnutí správního orgánu

k podílu 3/4, pohledávka s příslušenstvím ve výši 136.560,- Kč, pro Českou republiku.

*Oprávnění pro*

Česká republika, RČ/IČO: 00000001-001, vykonává:  
Finanční úřad pro Olomoucký kraj, Lazce 545/22,  
Lazce, 77900 Olomouc

*Povinnost k*

Lošťák Zdeněk Ing., Vinohrádky 528, 79803 Plumlov,  
RČ/IČO: 570227/1498  
Parcela: St. 7/4, Parcela: 73/4  
Stavba: Krumsín, č.p. 122

*Listina* Rozhodnutí správce daně o zřízení zástavního práva Finančního úřadu pro  
Olomoucký kraj, ÚzP v Prostějově č.j.1509163/13/3106-25200-701164, na KP  
doručeno dne 2.10.2013, ze dne 02.10.2013.

Z-11947/2013-709

*Pořadí k datu podle právní úpravy účinné v době vzniku práva*

o Zástavní právo exekutorské podle § 69a exekučního řádu

k podílu 3/4, pohledávka ve výši 328.317,- Kč s příslušenstvím a náklady soudního  
řízení.

*Oprávnění pro*

Česká republika, RČ/IČO: 00000001-001, vykonává: Česká  
správa sociálního zabezpečení, Křížová 1292/25,  
Smíchov, 15000 Praha 5, RČ/IČO: 00006963

*Povinnost k*

Lošťák Zdeněk Ing., Vinohrádky 528, 79803 Plumlov,  
RČ/IČO: 570227/1498  
Parcela: St. 7/4, Parcela: 73/4  
Stavba: Krumsín, č.p. 122

*Listina* Exekuční příkaz o zřízení exekutorského zástavního práva na nemovitosti  
Exekutorského úřadu Prostějov č.j.:018 EX 01284/13-009, Mgr. Lenka Černošková,  
ze dne 22.05.2013.

Z-5096/2013-709

*Listina* Rozhodnutí Státního pozemkového úřadu o výměně nebo přechodu vlastnických práv  
v pozemkové úpravě, o zrušení věcného břemene, o zřízení věcného břemene  
Krajského pozemk. úřadu pro Olomoucký kraj, Pob. Prostějov SPÚ-411960/2016 ze  
dne 13.09.2016. Právní moc ke dni 29.09.2016. Právní účinky zápisu ke dni  
05.09.2016. Zápis proveden dne 03.10.2016; uloženo na prac. Prostějov

Z-3820/2016-709

*Pořadí k datu podle právní úpravy účinné v době vzniku práva*

## VÝPIS Z KATASTRU NEMOVITOSTÍ

prokazující stav evidovaný k datu 18.03.2019 00:00:00

Okres: CZ0713 Prostějov

Obec: 589667 Krumsín

Číslo: 675202 Krumsín

List vlastnictví: 87

Ukaz. území jsou pozemky vedeny ve dvou číselných řadách (St. = stavební parcela)

Obsahu

### Základní právo soudcovské

Podíl 3/4, pohledávka ve výši 743.289,85 Kč s příslušenstvím. Návrh na zřízení zástavního práva byl podán dne 10.10.2012.

Oprávnění pro

Česká republika, RČ/IČO: 00000001-001, vykonává:  
Okresní správa sociálního zabezpečení Prostějov,  
Plumlovská 458/36, 79730 Prostějov

Povinnost k

Parcela: St. 7/4, Parcela: 73/4  
Stavba: Krumsín, č.p. 122

Usnesení soudu o nařízení výkonu rozhod. zřízením soud. zástavního práva Okresního soudu v Prostějově 4 E-105/2012 ze dne 17.10.2012. Právní moc ke dni 20.11.2012.

Z-14274/2012-709

Rozhodnutí Státního pozemkového úřadu o výměně nebo přechodu vlastnických práv v pozemkové úpravě, o zrušení věcného břemene, o zřízení věcného břemene Krajského pozemk. úřadu pro Olomoucký kraj, Pob. Prostějov SPÚ-411960/2016 ze dne 13.09.2016. Právní moc ke dni 29.09.2016. Právní účinky zápisu ke dni 05.09.2016. Zápis proveden dne 03.10.2016; uloženo na prac. Prostějov

Z-3820/2016-709

Ukáží k datu podle právní úpravy účinné v době vzniku práva

Právní a další obdobné údaje

Obsahu

### Nařízení exekuce

Povinnost k

Lošťák Zdeněk Ing., Vinohrádky 528, 79803 Plumlov,  
RČ/IČO: 570227/1498

Usnesení soudu o nařízení exekuce Okresního soudu v Prostějově 35 EXE-1011/2012 ze dne 06.06.2012; uloženo na prac. Prostějov

Z-7600/2012-709

Vyrozumění soudního exekutora o nabytí právní moci usnesení Exekutorského úřadu Přerov 35EXE-1011/2012 ze dne 06.06.2012. Právní moc ke dni 25.07.2012; uloženo na prac. Prostějov

Z-9597/2012-709

### Soudní příkaz k prodeji nemovitosti

Podíl 3/4

Povinnost k

Lošťák Zdeněk Ing., Vinohrádky 528, 79803 Plumlov,  
RČ/IČO: 570227/1498

Parcela: St. 7/4, Parcela: 73/4  
Stavba: Krumsín, č.p. 122

Exekuční příkaz k prodeji nemovitých věcí Exekutorského úřadu Prostějov č.j.018 EX 01284/13-009, Mgr. Lenka Černošková, ze dne 22.05.2013; uloženo na prac. Prostějov

Z-5096/2013-709

### Soudní příkaz k prodeji nemovitosti

Podíl 3/4

Nemovitosti jsou v územním obvodu, ve kterém vykonává státní správu katastru nemovitostí ČR

Katastrální úřad pro Olomoucký kraj, Katastrální pracoviště Prostějov, kód: 709.

## VÝPIS Z KATASTRU NEMOVITOSTÍ

prokazující stav evidovaný k datu 18.03.2019 00:00:00

Okres: CZ0713 Prostějov Obec: 589667 Krumsín  
 Kat.území: 675202 Krumsín List vlastnictví: 87  
 V kat. území jsou pozemky vedeny ve dvou číselných řadách (St. = stavební parcela)

### Typ vztahu

#### Povinnost k

Lošťák Zdeněk Ing., Vinohrádky 528, 79803 Plumlov,  
 RČ/IČO: 570227/1498  
 Parcela: St. 7/4, Parcela: 73/4  
 Stavba: Krumsín, č.p. 122

Listina Exekuční příkaz k prodeji nemovitých věcí Exekutorského úřadu Přerov č.j.:103  
 Ex 29025/12-22, JUDr. Tomáš Vrána, ze dne 22.06.2012; uloženo na prac.  
 Prostějov

Z-7602/2012-709

#### o Zapsáno do seznamu likvidační podstaty pozůstalosti

#### Povinnost k

Lošťák Zdeněk Ing., Vinohrádky 528, 79803 Plumlov,  
 RČ/IČO: 570227/1498  
 Parcela: St. 7/4, Parcela: 73/4  
 Stavba: Krumsín, č.p. 122

Listina Usnesení soudu o nařízení likvidace pozůstalosti Okresního soudu v Prostějově  
 34 D-198/2014 ze dne 21.05.2018. Právní moc ke dni 16.06.2018. Právní účinky  
 zápisu ke dni 31.07.2018. Zápis proveden dne 03.08.2018.

Z-3062/2018-709

### Plomby a upozornění - Bez zápisu

### E Nabývací tituly a jiné podklady zápisu

#### Listina

o Rozhodnutí o dědictví D 1456/1983 Rozhodnutí státního notářství o dědictví ze dne  
 19.1.1984,  
 právní moc dne 19.1.1984.

POLVZ:9/1984

Z-6000009/1984-709

Pro: Lošťák Zdeněk Ing., Vinohrádky 528, 79803 Plumlov

RČ/IČO: 570227/1498

o Rozhodnutí o dědictví D 1440/1989 Rozhodnutí státního notářství o dědictví ze dne  
 20.4.1990,  
 právní moc dne 20.4.1990.

POLVZ:43/1990

Z-6000043/1990-709

Pro: Nejedlá Eliška RNDr. CSc., Podveská 323/6, Komín, 62400 Brno

RČ/IČO: 535114/124

Lošťák Zdeněk Ing., Vinohrádky 528, 79803 Plumlov

570227/1498

### F Vztah bonitovaných půdně ekologických jednotek (BPEJ) k parcelám

Parcela	BPEJ	Výměra [m2]
73/4	52611	2249

Pokud je výměra bonitních dílů parcel menší než výměra parcely, zbytek parcely není bonitován

VÝPIS Z KATASTRU NEMOVITOSTÍ

prokazující stav evidovaný k datu 18.03.2019 00:00:00

Okres: CZ0713 Prostějov

Obec: 589667 Krumstín

Okresní území: 675202 Krumstín

List vlastnictví: 87

V kat. území jsou pozemky vedeny ve dvou číselných řadách (St. = stavební parcela)

---

Nemovitosti jsou v územním obvodu, ve kterém vykonává státní správu katastru nemovitostí ČR:  
Katastrální úřad pro Olomoucký kraj, Katastrální pracoviště Prostějov, kód: 709.

Upraveno: Katastrální úřad zeměměřický a katastrální - SCD

Vyhotoveno: 18.03.2019 15:05:59

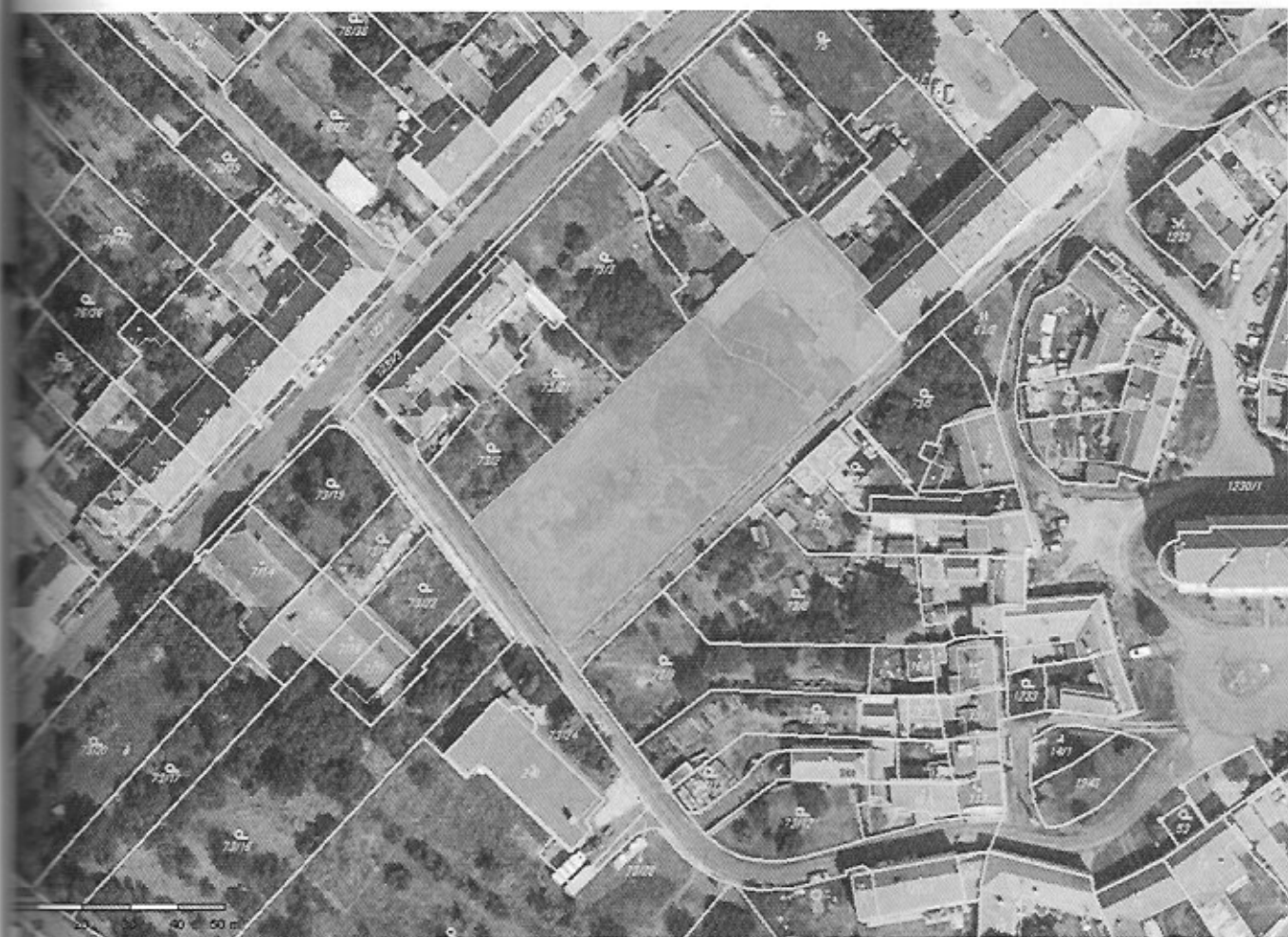

## VÝPIS Z KATASTRU NEMOVITOSTÍ

prokazující stav evidovaný k datu 18.03.2019 00:00:00

Vytvořeno bezúplatně dálkovým přístupem pro účel: Dědické řízení, č.j.: 34 D 198/2014 pro Notář Dvořáková Hana, JUDr.

Kres: CZ0713 Prostějov

Obec: 589667 Krumslín

Území: 675202 Krumslín

List vlastnictví: 714

V kat. území jsou pozemky vedeny ve dvou číselných řadách (St. = stavební parcela)

Vlastník, jiný oprávněný	Identifikátor	Podíl
<b>Vlastnické právo</b>		
Lošťák Zdeněk Ing., Vinohrádky 528, 79803 Plumlov	570227/1498	3/4
Maňák Pavel Ing., Jednov 73, 79845 Suchdol	490218/324	1/4

### Nemovitosti

Parcela	Výměra [m <sup>2</sup> ]	Druh pozemku	Způsob využití	Způsob ochrany
1635	10954	orná půda		zemědělský půdní fond
1661	838	ostatní plocha	jiná plocha	
1662	9933	orná půda		zemědělský půdní fond
1663	2037	trvalý travní porost		zemědělský půdní fond
1942	7626	orná půda		zemědělský půdní fond

Věcná práva sloužící ve prospěch nemovitostí v části B - Bez zápisu

Věcná práva zatěžující nemovitosti v části B včetně souvisejících údajů

### Vztahu

Základní právo exekutorské podle § 69a exekučního řádu

o podílu 3/4, pohledávka ve výši 328.317,- Kč s příslušenstvím a náklady soudního řízení.

#### Oprávnění pro

Česká republika, RČ/IČO: 00000001-001, vykonává: Česká správa sociálního zabezpečení, Křížová 1292/25, Smíchov, 15000 Praha 5, RČ/IČO: 00006963

#### Povinnost k

Lošťák Zdeněk Ing., Vinohrádky 528, 79803 Plumlov, RČ/IČO: 570227/1498  
Parcela: 1635, Parcela: 1661, Parcela: 1662, Parcela: 1663, Parcela: 1942

**Titul** Exekuční příkaz o zřízení exekutorského zástavního práva na nemovitosti Exekutorského úřadu Prostějov č.j.:018 EX 01284/13-009, Mgr. Lenka Černošková, ze dne 22.05.2013.

Z-5096/2013-709

**Titul** Rozhodnutí Státního pozemkového úřadu o výměně nebo přechodu vlastnických práv v pozemkové úpravě, o zrušení věcného břemene, o zřízení věcného břemene Krajského pozemk. úřadu pro Olomoucký kraj, Pob. Prostějov SPÚ-411960/2016 ze dne 13.09.2016. Právní moc ke dni 29.09.2016. Právní účinky zápisu ke dni 05.09.2016. Zápis proveden dne 03.10.2016; uloženo na prac. Prostějov

Z-3820/2016-709

**Podmínky** k datu podle právní úpravy účinné v době vzniku práva

Základní právo soudcovské

o podílu 3/4, pohledávka ve výši 300.000,- Kč s příslušenstvím, návrh na zřízení práva podán dne 15.12.2011

#### Oprávnění pro

Private Capital Invest a.s., Národní 60/28, Nové Město, 11000 Praha 1, RČ/IČO: 24784877

Nemovitosti jsou v územním obvodu, ve kterém vykonává státní správu katastru nemovitostí ČR  
Katastrální úřad pro Olomoucký kraj, Katastrální pracoviště Prostějov, kód: 709.



VÝPIS Z KATASTRU NEMOVITOSTÍ

prokazující stav evidovaný k datu 18.03.2019 00:00:00

Okres: CZ0713 Prostějov

Obec: 589667 Krumsín

Kat.území: 675202 Krumsín

List vlastnictví: 714

V kat. území jsou pozemky vedeny ve dvou číselných řadách (St. = stavební parcela)

Typ vztahu

Povinnost k

Lošťák Zdeněk Ing., Vinohrádky 528, 79803 Plumlov,  
RČ/IČO: 570227/1498

Parcela: 1635, Parcela: 1661, Parcela: 1662, Parcela: 1663, Parcela: 1942

Listina Usnesení soudu o nařízení výkonu rozhod.zřízením soud.zástavního práva  
Okresního soudu v Prostějově 25 E-455/2011 ze dne 08.02.2012. Právní moc ke dni  
05.07.2013.

Z-7128/2013-709

Listina Usnesení soudu o nařízení výkonu rozhod.zřízením soud.zástavního práva  
Krajského soudu v Brně 17 Co 386/2012-68, 25 E-455/2011 ze dne 07.05.2013.  
Právní moc ke dni 05.07.2013.

Z-7128/2013-709

Listina Rozhodnutí Státního pozemkového úřadu o výměně nebo přechodu vlastnických práv  
v pozemkové úpravě, o zrušení věcného břemene, o zřízení věcného břemene  
Krajského pozemk. úřadu pro Olomoucký kraj, Pob. Prostějov SPÚ-411960/2016 ze  
dne 13.09.2016. Právní moc ke dni 29.09.2016. Právní účinky zápisu ke dni  
05.09.2016. Zápis proveden dne 03.10.2016; uloženo na prac. Prostějov

Z-3820/2016-709

Pořadí k datu podle právní úpravy účinné v době vzniku práva

o Zástavní právo exekutorské podle § 69a exekučního řádu

k podílu 3/4, pohledávka ve výši 1.129.810,- Kč s příslušenstvím a náklady soudního  
řízení.

Oprávnění pro

MJM Litovel a.s., Cholinská 1048/19, 78401 Litovel,  
RČ/IČO: 45193592

Povinnost k

Lošťák Zdeněk Ing., Vinohrádky 528, 79803 Plumlov,  
RČ/IČO: 570227/1498

Parcela: 1635, Parcela: 1661, Parcela: 1662, Parcela: 1663, Parcela: 1942

Listina Exekuční příkaz o zřízení exekutorského zástavního práva na nemovitosti  
Exekutorského úřadu Přerov č.j.:103 Ex 29025/12-23, JUDr. Tomáš Vrána, ze dne  
22.06.2012. Právní moc ke dni 09.07.2012.

Z-8270/2012-709

Listina Rozhodnutí Státního pozemkového úřadu o výměně nebo přechodu vlastnických práv  
v pozemkové úpravě, o zrušení věcného břemene, o zřízení věcného břemene  
Krajského pozemk. úřadu pro Olomoucký kraj, Pob. Prostějov SPÚ-411960/2016 ze  
dne 13.09.2016. Právní moc ke dni 29.09.2016. Právní účinky zápisu ke dni  
05.09.2016. Zápis proveden dne 03.10.2016; uloženo na prac. Prostějov

Z-3820/2016-709

Pořadí k datu podle právní úpravy účinné v době vzniku práva

o Zástavní právo z rozhodnutí správního orgánu

k podílu 3/4, pohledávka s příslušenstvím ve výši 136.560,- Kč, pro Českou republiku.

Oprávnění pro

Česká republika, RČ/IČO: 00000001-001, vykonává:  
Finanční úřad pro Olomoucký kraj, Lazecká 545/22,  
Lazce, 77900 Olomouc

Povinnost k

Lošťák Zdeněk Ing., Vinohrádky 528, 79803 Plumlov,  
RČ/IČO: 570227/1498

Parcela: 1635, Parcela: 1661, Parcela: 1662, Parcela: 1663, Parcela: 1942

Nemovitosti jsou v územním obvodu, ve kterém vykonává státní správu katastru nemovitostí ČR

Katastrální úřad pro Olomoucký kraj, Katastrální pracoviště Prostějov, kód: 709.

## VÝPIS Z KATASTRU NEMOVITOSTÍ

prokazující stav evidovaný k datu 18.03.2019 00:00:00

Číslo: CZ0713 Prostějov

Obec: 589667 Krumsín

Číslo: 675202 Krumsín

List vlastnictví: 714

Kat. území jsou pozemky vedeny ve dvou číselných řadách (St. = stavební parcela)

Střihu

**Stina** Rozhodnutí správce daně o zřízení zástavního práva Finančního úřadu pro Olomoucký kraj, ÚZP v Prostějově č.j.1509163/13/3106-25200-701164, na KP doručeno dne 2.10.2013, ze dne 02.10.2013.

Z-11947/2013-709

**Stina** Rozhodnutí Státního pozemkového úřadu o výměně nebo přechodu vlastnických práv v pozemkové úpravě, o zrušení věcného břemene, o zřízení věcného břemene Krajského pozemk. úřadu pro Olomoucký kraj, Pob. Prostějov SPÚ-411960/2016 ze dne 13.09.2016. Právní moc ke dni 29.09.2016. Právní účinky zápisu ke dni 05.09.2016. Zápis proveden dne 03.10.2016; uloženo na prac. Prostějov

Z-3820/2016-709

Řadí k datu podle právní úpravy účinné v době vzniku práva

**Stina** Právní právo soudcovské

podílu 3/4, pohledávka ve výši 743.289,85 Kč s příslušenstvím. Návrh na zřízení soudcovského zástavního práva byl podán dne 10.10.2012.

*Oprávnění pro*

Česká republika, RČ/IČO: 00000001-001, vykonává:

Okresní správa sociálního zabezpečení Prostějov,

Plumlovská 458/36, 79730 Prostějov

*Povinnost k*

Parcela: 1635, Parcela: 1661, Parcela: 1662, Parcela: 1663, Parcela: 1942

**Stina** Usnesení soudu o nařízení výkonu rozhod.zřízením soud.zástavního práva Okresního soudu v Prostějově 4 E-105/2012 ze dne 17.10.2012. Právní moc ke dni 20.11.2012.

Z-14274/2012-709

**Stina** Rozhodnutí Státního pozemkového úřadu o výměně nebo přechodu vlastnických práv v pozemkové úpravě, o zrušení věcného břemene, o zřízení věcného břemene Krajského pozemk. úřadu pro Olomoucký kraj, Pob. Prostějov SPÚ-411960/2016 ze dne 13.09.2016. Právní moc ke dni 29.09.2016. Právní účinky zápisu ke dni 05.09.2016. Zápis proveden dne 03.10.2016; uloženo na prac. Prostějov

Z-3820/2016-709

Řadí k datu podle právní úpravy účinné v době vzniku práva

Číslo a další obdobné údaje

Střihu

**Stina** Právní exekuce

*Povinnost k*

Lošťák Zdeněk Ing., Vinohrádky 528, 79803 Plumlov,

RČ/IČO: 570227/1498

**Stina** Usnesení soudu o nařízení exekuce Okresního soudu v Prostějově 35 EXE-1011/2012 ze dne 06.06.2012; uloženo na prac. Prostějov

Z-7600/2012-709

**Stina** Vyrozumění soudního exekutora o nabytí právní moci usnesení Exekutorského úřadu Přerov 35EXE-1011/2012 ze dne 06.06.2012. Právní moc ke dni 25.07.2012; uloženo na prac. Prostějov

Z-9597/2012-709

**Stina** Soudní příkaz k prodeji nemovitosti

podílu 3/4

*Povinnost k*

Lošťák Zdeněk Ing., Vinohrádky 528, 79803 Plumlov,

Nemovitosti jsou v územním obvodu, ve kterém vykonává státní správu katastru nemovitostí ČR

Katastrální úřad pro Olomoucký kraj, Katastrální pracoviště Prostějov, kód: 709.

# VÝPIS Z KATASTRU NEMOVITOSTÍ

prokazující stav evidovaný k datu 18.03.2019 00:00:00

Okres: CZ0713 Prostějov

Obec: 589667 Krumsín

Kat.území: 675202 Krumsín

List vlastnictví: 714

V kat. území jsou pozemky vedeny ve dvou číselných řadách (St. = stavební parcela)

## Typ vztahu

### Povinnost k

RČ/IČO: 570227/1498

Parcela: 1635, Parcela: 1661, Parcela: 1662, Parcela: 1663, Parcela: 1942

Listina Exekuční příkaz k prodeji nemovitých věcí Exekutorského úřadu Prostějov č.j.018 EX 01284/13-009, Mgr. Lenka Černošková, ze dne 22.05.2013; uloženo na prac. Prostějov

Z-5096/2013-709

Listina Rozhodnutí Státního pozemkového úřadu o výměně nebo přechodu vlastnických práv v pozemkové úpravě, o zrušení věcného břemene, o zřízení věcného břemene Krajského pozemk. úřadu pro Olomoucký kraj, Pob. Prostějov SPÚ-411960/2016 ze dne 13.09.2016. Právní moc ke dni 29.09.2016. Právní účinky zápisu ke dni 05.09.2016. Zápis proveden dne 03.10.2016; uloženo na prac. Prostějov

Z-3820/2016-709

### o Exekuční příkaz k prodeji nemovitosti

k podílu 3/4

### Povinnost k

Lošták Zdeněk Ing., Vinohrádky 528, 79803 Plumlov,

RČ/IČO: 570227/1498

Parcela: 1635, Parcela: 1661, Parcela: 1662, Parcela: 1663, Parcela: 1942

Listina Exekuční příkaz k prodeji nemovitých věcí Exekutorského úřadu Přerov č.j.:103 Ex 29025/12-22, JUDr. Tomáš Vrána, ze dne 22.06.2012; uloženo na prac. Prostějov

Z-7602/2012-709

Listina Rozhodnutí Státního pozemkového úřadu o výměně nebo přechodu vlastnických práv v pozemkové úpravě, o zrušení věcného břemene, o zřízení věcného břemene Krajského pozemk. úřadu pro Olomoucký kraj, Pob. Prostějov SPÚ-411960/2016 ze dne 13.09.2016. Právní moc ke dni 29.09.2016. Právní účinky zápisu ke dni 05.09.2016. Zápis proveden dne 03.10.2016; uloženo na prac. Prostějov

Z-3820/2016-709

### o Zapsáno do seznamu likvidační podstaty pozůstalosti

### Povinnost k

Lošták Zdeněk Ing., Vinohrádky 528, 79803 Plumlov,

RČ/IČO: 570227/1498

Parcela: 1635, Parcela: 1661, Parcela: 1662, Parcela: 1663, Parcela: 1942

Listina Usnesení soudu o nařízení likvidace pozůstalosti Okresního soudu v Prostějově 34 D-198/2014 ze dne 21.05.2018. Právní moc ke dni 16.06.2018. Právní účinky zápisu ke dni 31.07.2018. Zápis proveden dne 03.08.2018.

Z-3062/2018-709

Plomby a upozornění - Bez zápisu

E Nabývací tituly a jiné podklady zápisu

### Listina

o Rozhodnutí Státního pozemkového úřadu o výměně nebo přechodu vlastnických práv v pozemkové úpravě, o zrušení věcného břemene, o zřízení věcného břemene Krajského pozemk. úřadu pro Olomoucký kraj, Pob. Prostějov SPÚ-411960/2016 ze dne 13.09.2016. Právní moc ke dni 29.09.2016. Právní účinky zápisu ke dni 05.09.2016. Zápis proveden dne 03.10.2016; uloženo na prac. Prostějov

**VÝPIS Z KATASTRU NEMOVITOSTÍ**

prokazující stav evidovaný k datu 18.03.2019 00:00:00

Kraj: CZ0713 Prostějov

Obec: 589667 Krumsín

List: 675202 Krumsín

List vlastnictví: 714

Katastr. území jsou pozemky vedeny ve dvou číselných řadách (St. = stavební parcela)

Z-3820/2016-709

Lošťák Zdeněk Ing., Vinohrádky 528, 79803 Plumlov

RČ/IČO: 570227/1498

Vaňák Pavel Ing., Jednov 73, 79845 Suchdol

490218/324

Tab. bonitovaných půdně ekologických jednotek (BPEJ) k parcelám

Parcela	BPEJ	Výměra [m <sup>2</sup> ]
32611	32611	10493
32614	32614	461
30210	30210	3437
30810	30810	6496
30210	30210	42
35800	35800	1995
32601	32601	4808
35800	35800	381
36401	36401	2437

Výměra bonitních dílů parcel menší než výměra parcely, zbytek parcely není bonitován

Nemovitosti jsou v územním obvodu, ve kterém vykonává státní správu katastru nemovitostí ČR:

Katastrální úřad pro Olomoucký kraj, Katastrální pracoviště Prostějov, kód: 709.

List:

Vyhotoveno: 18.03.2019 15:06:14

Základ zeměměřický a katastrální - SCD